

第 15 回 静岡県空手道連盟 中学 1・2 年生空手道選抜大会
及び 3 年生親善大会要項

【全国中学生空手道選抜大会予選会】

静岡県空手道連盟 会 長 服 部 貞 誼
理 事 長 遠 藤 安 治
競技委員長 田 辺 豊

1. 開催日時	令和 2 年 1 1 月 3 日 (祝・火) 種目：形 令和 2 年 1 1 月 8 日 (日) 種目：組手 開会式及び閉会式は行わない。 選手集合・受付・競技開始はカテゴリーごと行う。 審判会議 8：30 (大道場にて) 大会終了予定 15：00															
2. 会 場	静岡県武道館 藤枝市前島 2-10-1 TEL：054-636-2332															
3. 主 催	静岡県空手道連盟															
4. 競技種目	学年・男女別 12 種目 <table border="1"><thead><tr><th>中学 1 年の部</th><th>中学 2 年の部</th><th>中学 3 年の部</th></tr></thead><tbody><tr><td>男子個人形</td><td>男子個人形</td><td>男子個人形</td></tr><tr><td>男子個人組手</td><td>男子個人組手</td><td>男子個人組手</td></tr><tr><td>女子個人形</td><td>女子個人形</td><td>女子個人形</td></tr><tr><td>女子個人組手</td><td>女子個人組手</td><td>女子個人組手</td></tr></tbody></table>	中学 1 年の部	中学 2 年の部	中学 3 年の部	男子個人形	男子個人形	男子個人形	男子個人組手	男子個人組手	男子個人組手	女子個人形	女子個人形	女子個人形	女子個人組手	女子個人組手	女子個人組手
中学 1 年の部	中学 2 年の部	中学 3 年の部														
男子個人形	男子個人形	男子個人形														
男子個人組手	男子個人組手	男子個人組手														
女子個人形	女子個人形	女子個人形														
女子個人組手	女子個人組手	女子個人組手														
5. 参加資格	参加選手は下記の事項を遵守すること。 ・令和 2 年度に日本国内の学校に在籍する中学 1~3 年生であること。 ・所属支部は静岡県空手道連盟に加盟していること。 ・所属支部は静岡県空手道連盟の令和 2 年度年会費を納入していること。 ・全空連の会員登録者であること。															
6. 参加料	1 競技 3,000 円															
7. 参加料振込先	金融機関：清水銀行中田支店 口座番号：普通 2207300 口座名義：静岡県中学生大会															

<p>8. 申込締切</p>	<p>令和2年10月8日(木)</p> <ul style="list-style-type: none"> ・ <u>今大会は振込期日が申込期日と違うため注意すること</u> 参加費振込期間：10月19日(月)～10月26日(月) 注) 期間外に入金した支部において、返金が生じた際は手数料負担を支部が行う。 ・ <u>振込の際は、「支部名」で振込を行うこと。</u> ・ 申込書は下記の申込み先まで郵送またはE-mail送信すること。 (申込書の電子データを下記申込先のE-mailアドレス宛てに請求できる) <p>※締め切り日以降の受付は自然災害等の真にやむを得ない場合を除き、受理しない。</p> <ul style="list-style-type: none"> ・ 静岡県空手道連盟 HP (https://www.seikuren.com/) から申込書をダウンロードできます。
<p>9. 申込先</p>	<div style="border: 1px solid black; padding: 5px;"> <p>静岡県空手道連盟 中学1・2年生空手道選抜大会実行委員会 堀池 琢馬 住 所：〒424-0057 静岡市清水区堀込 525 アムール Haruta B 204 連絡先：携帯 090-4793-4068 メールでのお申し込みを行う場合は、jkf_shizuoka@yahoo.co.jp へ送って下さい。</p> </div>
<p>10. 大会係員 及び審判員</p>	<p><u>例年、係員・審判員が不足します。</u> <u>各支部から積極的に御協力をお願いします。</u></p>
<p>11. 組合せ抽選</p>	<ul style="list-style-type: none"> ・ 本年度大会に限り競技委員会で抽選会を行うものとする。 ・ 次の大会の入賞選手4位までを第1～4シードに順次割り当て、入賞者の申し込みが無い場合はシード順位を繰り上げる。 <p>○中学1年：第35回静岡県少年少女空手道選手権大会 [小6] (平成31年度) ○中学2年：第14回静岡県空手道連盟中学生空手道選抜大会 [中1] (令和元年度) ○中学3年：第14回静岡県空手道連盟中学生空手道選抜大会 [中2] (令和元年度)</p>
<p>12. 参加上の注意</p>	<ul style="list-style-type: none"> ・ 競技当日の傷害等の応急処置は主催者が行うが、その後の責は負わない。 ・ 感染症等への感染が確認されても、主催者はその責を負わない。 ・ 参加選手は全員スポーツ保険に加入しておくこと。 ・ 体調不良者や興奮しやすい性格等の問題のある者は出場させないこと。
<p>13. 新型コロナウイルスにおける参加上の注意</p>	<ul style="list-style-type: none"> ・ 大会後、新型コロナウイルス等への感染が判明した場合、直ちに支部長を通じて大会事務局へ報告する。 ・ プログラムの配布は行わないものとする。県連HPに掲載する。 ・ 保護者の入館は原則禁止。(保護者は館内入口までとする。) ・ 入館の際には検温を行い入場する。(検温を行わないと入館できない。) ・ 1度目の検温で37.5℃以上の場合、2度目の検温(脇下体温計)を実施する。その際、37.5℃以上の場合には静岡県武道館の規定により入場できない(出場停止)とする。 ・ 事前に問診票に必要事項を記入し持参すること。

	<p>(問診票なければ入館はできない。)</p> <ul style="list-style-type: none"> ・以下の項目に当てはまる選手は出場禁止とする。 <p>ア) 37.5度以上の発熱</p> <p>イ) 嗅覚や味覚の異常等</p> <p>ウ) だるさ、息苦しさ等体調不良</p> <p>エ) 新型コロナウイルス感染症陽性とされた者との濃厚接触者</p> <p>オ) 同居家族や身近な知人に感染が疑われるものがある。</p> <p>カ) 前日までにクラスターが発生した学校の生徒。</p> <ul style="list-style-type: none"> ・表彰式は行わず賞状等は後日支部へ郵送をする。 ・別紙集合時間を守って集合すること。※密をさけるため厳守すること。 (種目別集合時間別紙参照) (集合場所、会場入口、会場出口は別紙参照) ・無観客試合とし、会場内は競技委員及び審判団、大会関係者以外の入館を禁止する。(不慮の事故を除く) ・各コートに消毒液を湿らせた雑巾を複数枚用意し、足の消毒を行う。 (雑巾は随時洗浄交換) ・形、組手ともにホイッスルは使用せず電子ブザーを使用することとする。 ・形試合日は、審判員及び係員は、マスク及びビニール手袋を全員着用する。 ・組手試合日は、審判員及び係員は、マスク及びビニール手袋を全員着用し、主審審判員はマスクの代わりにフェイスシールドを着用する。 ・選手は、試合中以外はマスクを着用すること。 ・集合場所には道着着用の上集合すること。 ※更衣室は使用できない。 ・形名称や気合などは通常とおりに行う。ただし組手試合中は安全具(メンホー)の口元に飛沫防止のため、透明テープを貼り防止に努める。 ・防具等の貸し借りはしないこと。 ・係員の指示に従って行動すること。 ※係員の指示に従わない場合は選手の出場を取りやめることとする。 保護者が指示に従わない場合においても同様にその保護者の選手(子供)が出場停止となる。 ・新型コロナウイルスの今後の感染状況によっては、前日に大会中止もあり得るものとする。 	
14. ゼッケン	<p>黒文字で名前をフルネームで記入。各自ゼッケンを作成し稽古着の背に取り付けること。なお、取り付けに金属類は使用できない。</p>	<p>縦10cm×横20cm</p> <div style="border: 2px solid black; padding: 10px; text-align: center;"> <p>静岡太郎</p> </div>
15. 駐車場・他	<ul style="list-style-type: none"> ・会場の駐車場は使用不可。民間駐車場を利用すること。極力公共交通機関を利用されたい。 ・履物は各自靴入れ袋等を持参し、個人携行品と共に自主管理すること。 ・バスの駐車場が必要な場合は、申込書に記入してください。 	

16. 全国大会	第 15 回全国中学生空手道選抜大会〔開催日未定 会場未定〕の出場権について、今大会の中学 1・2 年の上位入賞者から順次推薦される。 (推薦者数は未定。前回大会は男女共各種目 3 名。ただし、全空連公認段位又は級位は必須)												
17. 競技規定	(公財) 全日本空手道連盟 (以下、「全空連」という。) 競技規定、及び静岡県空手道連盟競技委員会打合せ細則に準じて行う。 (令和 2 年 4 月改正ルールに準拠) ※女子：道着の下に着る T シャツは白地の無地とする。(ワンポイントも不可)												
18. 競技方法	(1) 形競技 : ベスト 8 決めまでトーナメント方式とし、それ以降は点数方式を採用する。 組手競技 : トーナメント方式とし、3 位決定戦を行う。												
(2) 形競技詳細													
①	競技進行 ベスト 8 までフラッグ制で 2 名ずつ演舞し、それ以降は採点式で 1 名ずつ演武する。9 名～15 名は採点式。8 名以下は第 1 ラウンドが決勝。												
②	<p>勝敗判定</p> <p>審判員 : フラッグ方式 5 人制で行う。</p> <p>採点方式 5 人制でコート正面に横並びで判定。</p> <p>点数方式 : 5 人中上位、下位の点数を切捨て中間の 3 名の合計点数とする。(表 2 参照)</p> <p>各審判員が技術点・競技点の評価点の合計点を出し、 得点版にて表示する。</p> <p>※採点后コートの呼び出し係が合計点を発表する。</p>												
表 1	<p>点数の基準</p> <table border="1" data-bbox="376 1223 1474 1742"> <thead> <tr> <th></th> <th>点数をつける割合</th> <th>点数をつける内容</th> <th>点数の付け方</th> </tr> </thead> <tbody> <tr> <td>技術点</td> <td>70%</td> <td>立ち方 技 流れるような動き タイミング/同時性 (団体形) 正確な呼吸法 極め 一致性 : 流派の基本に一貫性があるか</td> <td>最低点 : 5.0 平均的に優れた演武 : 7.0 満点 (完璧な演武) : 10.0 ※違反・危険の場合は 0.0 5.0~10.0 の間で採点 (0.2 点刻み)</td> </tr> <tr> <td>競技点</td> <td>30%</td> <td>力強さ スピード バランス</td> <td></td> </tr> </tbody> </table>		点数をつける割合	点数をつける内容	点数の付け方	技術点	70%	立ち方 技 流れるような動き タイミング/同時性 (団体形) 正確な呼吸法 極め 一致性 : 流派の基本に一貫性があるか	最低点 : 5.0 平均的に優れた演武 : 7.0 満点 (完璧な演武) : 10.0 ※違反・危険の場合は 0.0 5.0~10.0 の間で採点 (0.2 点刻み)	競技点	30%	力強さ スピード バランス	
	点数をつける割合	点数をつける内容	点数の付け方										
技術点	70%	立ち方 技 流れるような動き タイミング/同時性 (団体形) 正確な呼吸法 極め 一致性 : 流派の基本に一貫性があるか	最低点 : 5.0 平均的に優れた演武 : 7.0 満点 (完璧な演武) : 10.0 ※違反・危険の場合は 0.0 5.0~10.0 の間で採点 (0.2 点刻み)										
競技点	30%	力強さ スピード バランス											
表 2	<p>合計点の出し方 (採点例)</p> <table border="1" data-bbox="376 1792 1474 1957"> <thead> <tr> <th>1 審</th> <th>2 審</th> <th>3 審</th> <th>4 審</th> <th>5 審</th> </tr> </thead> <tbody> <tr> <td>7.8</td> <td>8.6</td> <td>8.2</td> <td>8.8</td> <td>8.4</td> </tr> </tbody> </table> <p style="text-align: center;">=合計点数 25.2 点</p>	1 審	2 審	3 審	4 審	5 審	7.8	8.6	8.2	8.8	8.4		
1 審	2 審	3 審	4 審	5 審									
7.8	8.6	8.2	8.8	8.4									

③	<p>演武形 ・ 1回戦（2回戦）は全空連の第1指定形とし、繰り返し行って良い。 ・ 2回戦は全空連の第2指定形とする。 ・ 決勝ラウンド（ベスト8）は得意形とし、前回戦とは異なる形を演武する。</p> <p>※順位に関わる同点の場合は再試合とする。（違う形でも良い） ※自由形：全空連競技規定の「付録7：指定形リスト」及び「付録8：得意形リスト」から選択する。</p>
(3) 組手競技詳細	
①	<p>競技時間 全ての試合について1分00秒間のフルタイムとする。</p>
②	<p>勝敗判定 競技時間内に6ポイントの差を得た者または競技終了時に得点の多い者を勝者とする。競技時間終了時に同点の場合は、「先取」した者を、互いに先取なき場合は「判定」をとって勝敗を決する。</p>
③	<p>安全具 （公財）全日本空手道連盟検定品安全具を必ず着用すること。</p> <ul style="list-style-type: none"> ○メンホー（Ⅵ・Ⅶ）左記以外の旧タイプは使用不可 ○赤・青の拳サポーター ○ボディープロテクター ○セーフティカップ（男子のみ） ○空手用シンガード（すね当て）の装着すること ○空手用インステップガード（足甲当て）を装着すること。（WKF 公認のも可） <p>上記安全具を装着しない選手は出場できない。</p>

YouTubeでのライブ配信について

今大会の無観客試合に配慮するため、大会の様様をYouTubeを使ったライブ配信を行う予定です。URLは事前に告知し、個人情報保護の観点から、大会当日のライブ配信のみします。

URLの取得方法は、後日発表いたします。

大会申込時の注意事項

令和 2 年度の県大会(少年少女大会/彩の国予選/中学 3 年生大会)の大会要項及び申込用データを添付ファイルのとおり送付します。

以下の点についてご注意願います。

【申込書について】

添付の出場申込書のエクセルファイルの枠(人数)を超えて入力(エントリー)したい場合の取り扱いは以下のとおりとします。

- ① 申込ファイル(通常版または拡大版)①.xls」に入力できる範囲で選手及び審判を入力する。
- ② 特定の種目について、より多くの選手を出場させたい場合(例えば、小学 3 年生男子個人組手を 10 人出場させたい場合)
「申込ファイル②.xls」を作成し、①で入力しきれなかった選手を入力する。
- ③ 「申込ファイル①.xls」と「申込ファイル②.xls」の 2 つのファイルを添付して事務局にメール送信
※出場選手数及び出場費の合計の集計(統合)は大会事務局にて行います。
※以下、同様に出場選手がさらに多い場合は「申込ファイル③.xls」以降を作成して提出してください

【審判について】

両大会とも審判数が不足しています。ご協力をお願いします。なお、審判のみの参加の場合もお手数ですが添付ファイルに必要事項を入力の上、申込期間中に提出をお願いします。

なお、今大会は 2 日間に分けて開催されますので、参加可能日の記入もお願い致します。

【出場選手等の変更について】

エントリー期間中であれば出場選手の変更・追加・取下は可能ですが、その際に注意があります。

(1)変更箇所のみデータの提出ではなく、参加支部の全体の差替え版のデータを提出してください。事務局での集計の事務効率の向上のため、ご協力をお願いします。

(2)複数のファイルで提出している場合は該当ファイルの差替版のみで十分です。

【(要確認!!)出場種目の確認について】

特に少年少女大会のエントリー時に見受けられますが、エントリー種目の学年等に間違いがないようにお願いします。

毎年、組み合わせ抽選後に「A 君を小学 2 年でエントリーしたけど本当は小学 3 年だった」という連絡が入ります。

事務局への負担も増加するばかりでなく、他の支部にも迷惑がかかります。エントリー提出前に確認作業をお願いします。

【大会申込の受理確認について】

電子データで申し込みをされた場合に限り、申込から 1 週間以内に事務局より確認メールを送信します。

1 週間を経過しても確認メールが届かない場合は、お手数ですが、事務局にまで連絡願います。

【新型コロナウイルスによる大会参加の注意点について】

本大会は新型コロナウイルスに伴い、感染予防対策の徹底を行い運営していきます。

要項に注意事項等記載されていますので、道場責任者及び担当者様は出場選手の父兄に周知徹底の程宜しくお願い致します。

※大会要項に記載されている内容で「聞いていない、知らなかった」等のクレームは一切受け付けません。各支部にて対応を宜しくお願い致します。

(大まかな変更内容)

- ・無観客試合にて開催
- ・入館時に問診票の提出 (別紙参照)
- ・入館時に検温を行う。
- ・各種目ごとにタイムスケジュールによる入場時間、大会開始時間、終了時間の徹底
※タイムスケジュールはトーナメント決定後お知らせいたします。
(集合時間より前の召集はおやめください。)
- ・開閉会式及び表彰式の中止。
- ・プログラムの廃止 (県連 HP に掲載)
- ・集合場所には道着着用で集合すること。

※詳しい内容は要項を必ず読んで確認をお願い致します。

その他、ご不明な点等がありましたら事務局までお問い合わせください。

■会場（静岡県武道館）での入退場順路

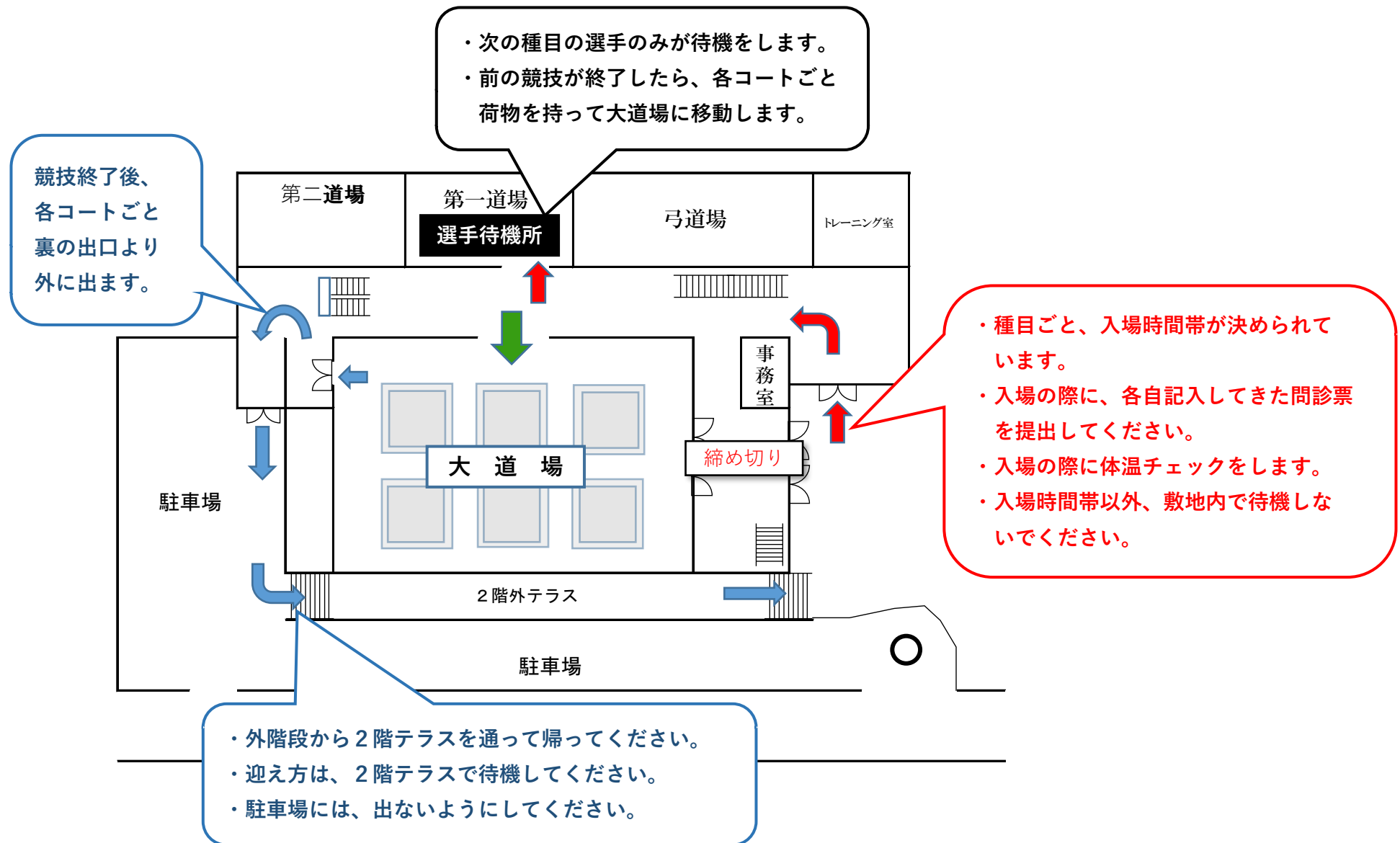

※静岡県空手道連盟 HP (<https://www.seikuren.com/>) から問診票をダウンロードできます。

該当するいずれかに○をして下さい。

A. 選手

B. 審判

C. 係委員

静岡県空手道連盟

問 診 票

(大 会 参 加 同 意 書)

令和 年 月 日

下記の健康調査を確認の上、大会に参加することを同意いたします。

■道場名 () ■学年 () 年
■生徒氏名 () ■保護者氏名 () 印)
■住 所 ()
■電話番号 (- -) ■当日の体温 (.) 度

● 1 1/3 (祝) 形 () コート ● 1 1/8 (日) 組手 () コート
参加する日付に○をして、何コートで試合をするかも記入してください。

● 大会前 2 週間における以下の項目にお答えください。(どちらかに○を)

ア. 平熱を超える発熱の有無	ある	・	なし
イ. 咳(せき)、のどの痛みなど風邪の症状	ある	・	なし
ウ. だるさ(倦怠(けんたい)感)、息苦しさ(呼吸困難)	ある	・	なし
エ. 嗅覚や味覚の異常等	ある	・	なし
オ. 新型コロナウイルス感染症陽性とされた者との濃厚接触の有無	ある	・	なし
カ. 同居家族や身近な知人に感染が疑われる方がいる	ある	・	なし
キ. 過去 14 日以内に政府から入国制限、入国後の観察期間を必要とされている国、地域等への渡航又は当該在住者との濃厚接触の有無	ある	・	なし

※ この調査に関する個人情報については、新型コロナ感染対策だけのものであり、他の目的では使用いたしません。